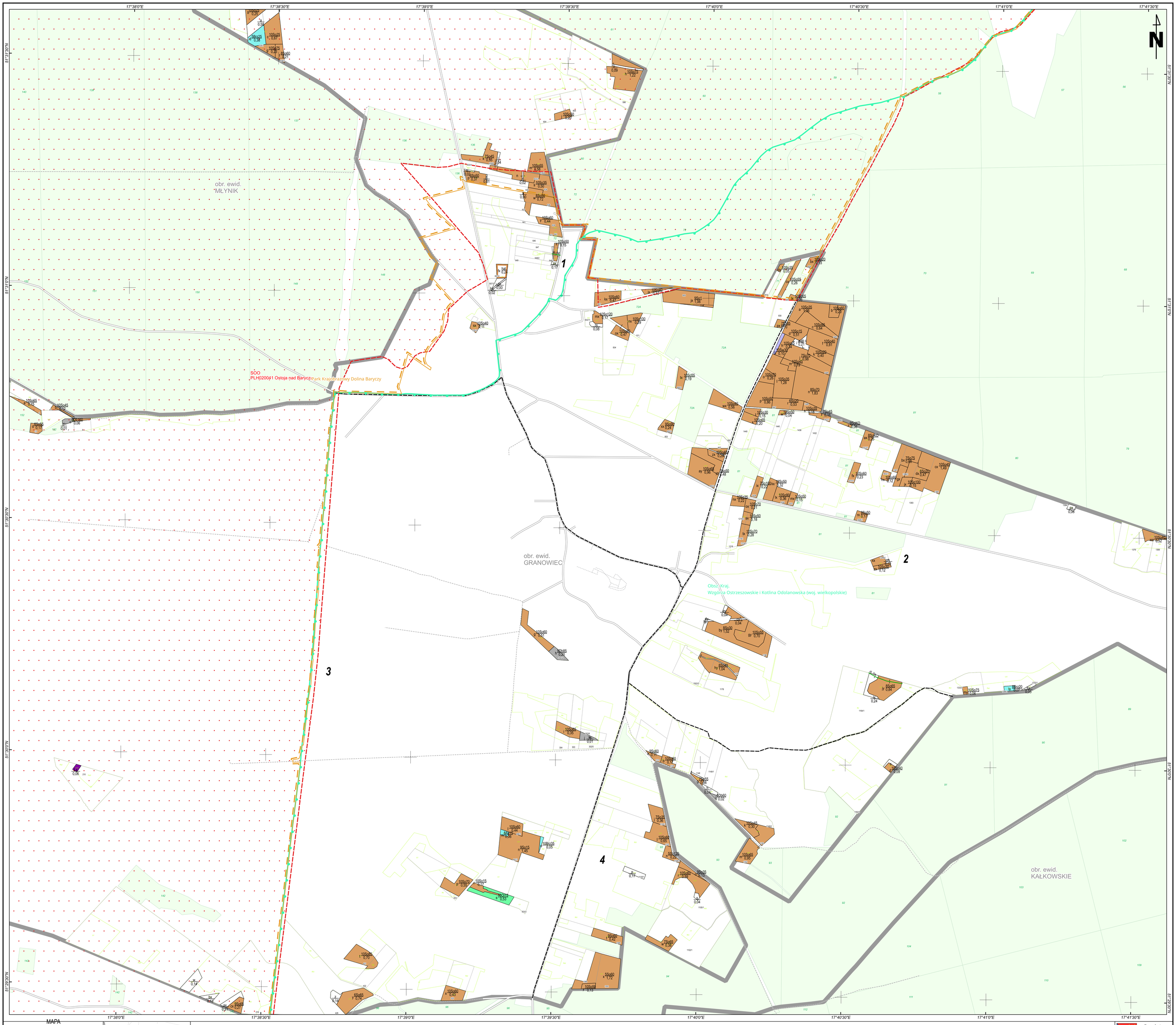

MAPA
GOSPODARCZO-PRZEGLĄDOWA
DRZEWOSTANÓW
OBRĘB
GRANOWIEC

GMINA
Sośnie

POWIAT
Ostrowski

WOJEWÓDZTWO
Wielkopolskie

Stan na: 04.04.2025

POWIERZCHNIA OGÓLNA
51,03 ha (51,0267 ha)

SKALA 1:5 000
50 0 50 100 150 200 m

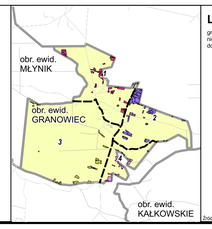

Legenda

gr. Leśne niezalesione do odnowienia zalesione
gr. Leśne

- Sosna (So), Modrzew (Md), Limba (Lb)
- Świerk (Św)
- Jodła (Jd), Daglezja (Dg)
- Dąb (Db)
- Buk (Bk), Grab (Gb)
- Jesion (Js), Klon (Kl), Wiąz (Wz), Jawor (Jw)
- Olsza (Ol)
- Brzoza (Brz), Akacja (Ak)
- Topola (Tp), Osika (Os), Wierzba (Wb), Lipa (Lp)
- Pozostałe grunty leśne

3 Opis oddziału
6So70 a 1.56 Opis pododdziału
f Kasownik

Formy ochrony przyrody:
- N2000 OSO
- N2000 SOO
- Park Krajobrazowy
- Rez. Przyrody
- Zesp. PK
- Obszar Chronionego Kraj.
- Park Narodowy
- Stanowisko dok.

Granica obrębu
Granica wspólwłasności z inną wł.
Granica oddziału
Granica pododdziału
Drogi leśne
Linie energetyczne, telekom., rurociągi
Cieki
Pozostałe elementy liniowe

Drogi:
- Autostrada
- Główna
- Lokalna
- Ścieżka

- Płazowina iglasta
- Płazowina liściasta
- Zrąb
- Powierzchnia gruntów leśnych o powierzchni mniejszej niż 0.1 ha w kompleksach (art. 3 ustawy o lasach z dnia 28 września 1991 roku)
- Las innych własności
- 128 Las we władaniu PGL LP
- 321 Działka ewidencyjna
- f-dL Granica pow. niestanowiącej wyłączenia (PNSW)
- 1.01 Klasoużytek

Źródła danych: gugik.gov.pl, ©autorzy OpenStreetMap, BDL, GDOŚ 2019

Powiat Ostrowski

LAS-R Sp. z o.o.
e-mail: biuro@las-r.pl
www.las-r.pl
ul. Sienkiewicza 34/13,
30-017 Kraków